» ERRORE DI CONSEGNA «

Un camionista ha consegnato la merce in un negozio sbagliato.

SPOSTA UNA MERCE DA UN NEGOZIO AD UN ALTRO.

» SIGNORE... QUESTO NON È IL SUO POSTO! «

Ti sei accorto che qualcuno si è infilato silenziosamente in coda davanti a te.

SPOSTA UNA TUA PEDINA IN AVANTI DI UN POSTO.

» COLPO DI FORTUNA «

Una tua conoscente è dovuta scappare a prendere il figlio all'asilo e ti ha ceduto il suo posto in coda.

SPOSTA UNA TUA PEDINA AL SECONDO POSTO DI UN'ALTRA CODA.

» MAMMA CON BAMBINO «

Ti sei fatta prestare un bambino di qualcun altro e hai diritto ad essere servita senza fare la fila.

SPOSTA UNA TUA PEDINA DAVANTI ALLA CODA.

» VENDITA SOTTOBANCO «

Un commesso che conosci ti vende la merce prima dell'apertura del negozio.

SE SEI LA PRIMA DELLA CODA PRENDI LA MERCE CHE VUOI E TORNA SUBITO A CASA.

AMICO NEL COMITATO » PROVINCIALE DEL « PARTITO DEI LAVORATORI

Ricevi da un tuo amico una soffiata sui tempi di consegna.

SBIRCIA LE PRIME DUE CARTE DI CONSEGNA MERCE.

»CRITICARE LE AUTORITÀ«

Qualcuno in coda critica apertamente le autorità. Mentre la polizia controlla i suoi documenti, insieme ad altri avanzi nella coda.

SPOSTA LA PEDINA DI UN'ALTRO GIOCATORE 2 POSTI INDIETRO.

» MAGGIORE CONSEGNA «

Al negozio è stata consegnata più merce provocando eccitazione tra le persone in coda.

AGGIUNGI UN'ALTRA CARTA MERCE AD UN NEGOZIO CHE È GIÀ STATO RIFORNITO IN QUESTO TURNO.

» CHIUSO PER INVENTARIO «

Chiuso per inventario.

METTI QUESTA CARTA SU UN NEGOZIO. IN QUESTO TURNO IL NEGOZIO NON PUÒ VENDERE MERCI.

"MAGGIORE CONSEGNA", "ERRORE DI CONSEGNA" E "VENDITA SOTTOBANCO" NON HANNO EFFETTO SUL NEGOZIO.

» ELENCO COMUNITARIO «

Circola un elenco comunitario che dà diritto a determinati posti in coda.

PRENDI L'INTERA CODA TRA POLLICE E INDICE E GIRALA DI 180° IN MODO CHE L'ULTIMA PEDINA DIVENTI LA PRIMA.

» ERRORE DI CONSEGNA «

Un camionista ha consegnato la merce in un negozio sbagliato.

SPOSTA UNA MERCE DA UN NEGOZIO AD UN ALTRO.

» SIGNORE... QUESTO NON È IL SUO POSTO! «

Ti sei accorto che qualcuno si è infilato silenziosamente in coda davanti a te.

SPOSTA UNA TUA PEDINA IN AVANTI DI UN POSTO.

» COLPO DI FORTUNA «

Una tua conoscente è dovuta scappare a prendere il figlio all'asilo e ti ha ceduto il suo posto in coda.

SPOSTA UNA TUA PEDINA AL SECONDO POSTO DI UN'ALTRA CODA.

» MAMMA CON BAMBINO «

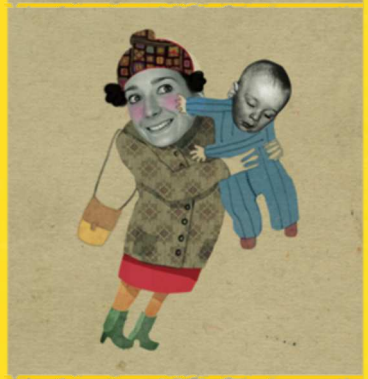

Ti sei fatta prestare un bambino di qualcun altro e hai diritto ad essere servita senza fare la fila.

SPOSTA UNA TUA PEDINA DAVANTI ALLA CODA.

» VENDITA SOTTOBANCO «

Un commesso che conosci ti vende la merce prima dell'apertura del negozio.

SE SEI LA PRIMA DELLA CODA PRENDI LA MERCE CHE VUOI E TORNA SUBITO A CASA.

AMICO NEL COMITATO » PROVINCIALE DEL « PARTITO DEI LAVORATORI

Ricevi da un tuo amico una soffiata sui tempi di consegna.

SBIRCIA LE PRIME DUE CARTE DI CONSEGNA MERCE.

» CRITICARE LE AUTORITÀ «

Qualcuno in coda critica apertamente le autorità. Mentre la polizia controlla i suoi documenti, insieme ad altri avanzi nella coda.

SPOSTA LA PEDINA DI UN'ALTRO GIOCATORE 2 POSTI INDIETRO.

» MAGGIORE CONSEGNA «

Al negozio è stata consegnata più merce provocando eccitazione tra le persone in coda.

AGGIUNGI UN'ALTRA CARTA MERCE AD UN NEGOZIO CHE È GIÀ STATO RIFORNITO IN QUESTO TURNO.

» CHIUSO PER INVENTARIO «

Chiuso per inventario.

METTI QUESTA CARTA SU UN NEGOZIO. IN QUESTO TURNO IL NEGOZIO NON PUÒ VENDERE MERCI.

"MAGGIORE CONSEGNA", "ERRORE DI CONSEGNA" E "VENDITA SOTTOBANCO" NON HANNO EFFETTO SUL NEGOZIO.

» ELENCO COMUNITARIO «

Circola un elenco comunitario che dà diritto a determinati posti in coda.

PRENDI L'INTERA CODA TRA POLLICE E INDICE E GIRALA DI 180° IN MODO CHE L'ULTIMA PEDINA DIVENTI LA PRIMA.

» ERRORE DI CONSEGNA «

Un camionista ha consegnato la merce in un negozio sbagliato.

SPOSTA UNA MERCE DA UN NEGOZIO AD UN ALTRO.

» SIGNORE... QUESTO NON È IL SUO POSTO! «

Ti sei accorto che qualcuno si è infilato silenziosamente in coda davanti a te.

SPOSTA UNA TUA PEDINA IN AVANTI DI UN POSTO.

» COLPO DI FORTUNA «

Una tua conoscente è dovuta scappare a prendere il figlio all'asilo e ti ha ceduto il suo posto in coda.

SPOSTA UNA TUA PEDINA AL SECONDO POSTO DI UN'ALTRA CODA.

» MAMMA CON BAMBINO «

Ti sei fatta prestare un bambino di qualcun altro e hai diritto ad essere servita senza fare la fila.

SPOSTA UNA TUA PEDINA DAVANTI ALLA CODA.

» VENDITA SOTTOBANCO «

Un commesso che conosci ti vende la merce prima dell'apertura del negozio.

SE SEI LA PRIMA DELLA CODA PRENDI LA MERCE CHE VUOI E TORNA SUBITO A CASA.

AMICO NEL COMITATO » PROVINCIALE DEL « PARTITO DEI LAVORATORI

Ricevi da un tuo amico una soffiata sui tempi di consegna.

SBIRCIA LE PRIME DUE CARTE DI CONSEGNA MERCE.

»CRITICARE LE AUTORITÀ«

Qualcuno in coda critica apertamente le autorità. Mentre la polizia controlla i suoi documenti, insieme ad altri avanzi nella coda.

SPOSTA LA PEDINA DI UN'ALTRO GIOCATORE 2 POSTI INDIETRO.

» MAGGIORE CONSEGNA «

Al negozio è stata consegnata più merce provocando eccitazione tra le persone in coda.

AGGIUNGI UN'ALTRA CARTA MERCE AD UN NEGOZIO CHE È GIÀ STATO RIFORNITO IN QUESTO TURNO.

» CHIUSO PER INVENTARIO «

Chiuso per inventario.

METTI QUESTA CARTA SU UN NEGOZIO. IN QUESTO TURNO IL NEGOZIO NON PUÒ VENDERE MERCI.

"MAGGIORE CONSEGNA", "ERRORE DI CONSEGNA" E "VENDITA SOTTOBANCO" NON HANNO EFFETTO SUL NEGOZIO.

» ELENCO COMUNITARIO «

Circola un elenco comunitario che dà diritto a determinati posti in coda.

PRENDI L'INTERA CODA TRA POLLICE E INDICE E GIRALA DI 180° IN MODO CHE L'ULTIMA PEDINA DIVENTI LA PRIMA.

» ERRORE DI CONSEGNA «

Un camionista ha consegnato la merce in un negozio sbagliato.

SPOSTA UNA MERCE DA UN NEGOZIO AD UN ALTRO.

» SIGNORE... QUESTO NON È IL SUO POSTO! «

Ti sei accorto che qualcuno si è infilato silenziosamente in coda davanti a te.

SPOSTA UNA TUA PEDINA IN AVANTI DI UN POSTO.

» COLPO DI FORTUNA «

Una tua conoscente è dovuta scappare a prendere il figlio all'asilo e ti ha ceduto il suo posto in coda.

SPOSTA UNA TUA PEDINA AL SECONDO POSTO DI UN'ALTRA CODA.

» MAMMA CON BAMBINO «

Ti sei fatta prestare un bambino di qualcun altro e hai diritto ad essere servita senza fare la fila.

SPOSTA UNA TUA PEDINA DAVANTI ALLA CODA.

» VENDITA SOTTOBANCO «

Un commesso che conosci ti vende la merce prima dell'apertura del negozio.

SE SEI LA PRIMA DELLA CODA PRENDI LA MERCE CHE VUOI E TORNA SUBITO A CASA.

» AMICO NEL COMITATO PROVINCIALE DEL PARTITO DEI LAVORATORI «

Ricevi da un tuo amico una soffiata sui tempi di consegna.

SBIRCIA LE PRIME DUE CARTE DI CONSEGNA MERCE.

» CRITICARE LE AUTORITÀ «

Qualcuno in coda critica apertamente le autorità. Mentre la polizia controlla i suoi documenti, insieme ad altri avanzi nella coda.

SPOSTA LA PEDINA DI UN'ALTRO GIOCATORE 2 POSTI INDIETRO.

» MAGGIORE CONSEGNA «

Al negozio è stata consegnata più merce provocando eccitazione tra le persone in coda.

AGGIUNGI UN'ALTRA CARTA MERCE AD UN NEGOZIO CHE È GIÀ STATO RIFORNITO IN QUESTO TURNO.

» CHIUSO PER INVENTARIO «

Chiuso per inventario.

METTI QUESTA CARTA SU UN NEGOZIO. IN QUESTO TURNO IL NEGOZIO NON PUÒ VENDERE MERCI.

"MAGGIORE CONSEGNA", "ERRORE DI CONSEGNA" E "VENDITA SOTTOBANCO" NON HANNO EFFETTO SUL NEGOZIO.

» ELENCO COMUNITARIO «

Circola un elenco comunitario che dà diritto a determinati posti in coda.

PRENDI L'INTERA CODA TRA POLLICE E INDICE E GIRALA DI 180° IN MODO CHE L'ULTIMA PEDINA DIVENTI LA PRIMA.

» ERRORE DI CONSEGNA «

Un camionista ha consegnato la merce in un negozio sbagliato.

SPOSTA UNA MERCE DA UN NEGOZIO AD UN ALTRO.

» SIGNORE... QUESTO NON È IL SUO POSTO! «

Ti sei accorto che qualcuno si è infilato silenziosamente nella coda davanti a te.

SPOSTA UNA TUA PEDINA IN AVANTI DI UN POSTO.

» COLPO DI FORTUNA «

Una tua conoscente è dovuta scappare a prendere il figlio all'asilo e ti ha ceduto il suo posto in coda.

SPOSTA UNA TUA PEDINA AL SECONDO POSTO DI UN'ALTRA CODA.

» MAMMA CON BAMBINO «

Ti sei fatta prestare un bambino di qualcun altro e hai diritto ad essere servita senza fare la fila.

SPOSTA UNA TUA PEDINA DAVANTI ALLA CODA.

» VENDITA SOTTOBANCO «

Un commesso che conosci ti vende la merce prima dell'apertura del negozio.

SE SEI LA PRIMA DELLA CODA PRENDI LA MERCE CHE VUOI E TORNA SUBITO A CASA.

» AMICO NEL COMITATO PROVINCIALE DEL PARTITO DEI LAVORATORI «

Ricevi da un tuo amico una soffiata sui tempi di consegna.

SBIRCIA LE PRIME DUE CARTE DI CONSEGNA MERCE.

» CRITICARE LE AUTORITÀ «

Qualcuno in coda critica apertamente le autorità. Mentre la polizia controlla i suoi documenti, insieme ad altri avanzi nella coda.

SPOSTA LA PEDINA DI UN'ALTRO GIOCATORE 2 POSTI INDIETRO.

» MAGGIORE CONSEGNA «

Al negozio è stata consegnata più merce provocando eccitazione tra le persone in coda.

AGGIUNGI UN'ALTRA CARTA MERCE AD UN NEGOZIO CHE È GIÀ STATO RIFORNITO IN QUESTO TURNO.

» CHIUSO PER INVENTARIO «

Chiuso per inventario.

METTI QUESTA CARTA SU UN NEGOZIO. IN QUESTO TURNO IL NEGOZIO NON PUÒ VENDERE MERCI.

"MAGGIORE CONSEGNA", "ERRORE DI CONSEGNA" E "VENDITA SOTTOBANCO" NON HANNO EFFETTO SUL NEGOZIO.

» ELENCO COMUNITARIO «

Circola un elenco comunitario che dà diritto a determinati posti in coda.

PRENDI L'INTERA CODA TRA POLLICE E INDICE E GIRALA DI 180° IN MODO CHE L'ULTIMA PEDINA DIVENTI LA PRIMA.